



ons kenmerk : UM1302792
zaaknummer :
uw kenmerk :
uw brief van : 20 februari 2013
afdeling : Staf
contactpersoon : Aart de Kok
telefoonnr. : 0167-543 410
bijlage(n) : planningschema Waterschap Brabantse
Delta

onderwerp : schriftelijke vraag conform art
40reglement van orde

VVD fractie
Dhr Alex van Pelt

Steenbergen, 9 april 2013

Geachte heer van Pelt,

Op basis van artikel 40 heeft U de volgende vragen gesteld:

1. Is het bij het college bekend dat het waterpeil in de gemeente Steenbergen gaat stijgen bij het in gebruik nemen van het Volkerak-Zoommeer als waterberging?
2. Is het college de mening toegedaan dat in kaart gebracht dient te worden wat de effecten c.q. bedreigingen kunnen zijn?
3. Is het tevens bekend hoeveel de stijging bedraagt?
4. Wordt er onderzoek welke wijken "droge" voeten houden en welke niet bij verschillende waterstanden?
5. Is dit in kaart gebracht bij verschillende waterstanden?
6. Is of zijn er ambtenaren in Steenbergen met dit onderzoek belast?
7. Houdt het college nu al rekening met aanpassingen van de infrastructuur / bebouwingen in laaggelegen gebieden, ik denk hierbij aan elektriciteitsaansluitingen en rioleringen die onder NAP liggen?
8. Kunt u aangegeven in een tijdlijn hoe het plan uitgevoerd wordt?
9. Worden deze zaken verwerkt in het gemeentelijk crisisplan?
10. Wanneer informeert u de gemeenteraad over de te nemen specifieke maatregelen voor Steenbergen?

Wij beantwoorden deze als volgt met nadere toelichting:

1. Ja. Door RWS/Waterschap Brabantse Delta zijn diverse berekeningen uitgevoerd. Deze berekeningen zijn gebaseerd op scenario's die behoren bij de inzet van Volkerak Zoommeer voor waterberging, Hierbij wordt uitgegaan van een stormduur van 28 uur, maximale wateraanvoer via Rijn en Maas. En tevens langdurige en hevige regenval in het stroomgebied van Mark/Dintel/Vliet.
2. Ja. Deze effecten en bedreigingen zijn ondermeer in kaartbeelden vastgelegd. Deze gegevens/kaartbeelden zijn in het ontwerp Rijksinpassingenplan VolkerakZoomMeer (RIPVZM) opgenomen. Op deze kaarten kan afgelezen worden welke gebieden binnen de regionale keringen onder water komen te staan en hoe hoog het water er komt te staan.

3. Ja. Zie antwoord op de vorige vraag. Met name in de havenkanalen van de kern Steenberg en Dinteloord zal in de woningen wateroverlast optreden. Variërende waterstanden tussen de 20 en 80 cm kunnen in de woningen/panden zijn berekend voor een periode van enkele etmalen. Volledigheid halve wijzen wij U erop dat wij als college, in onze gezamenlijke zienswijze op het ontwerp RIPVZM, die wij met Halderberge hebben opgesteld, gewezen hebben op de onaanvaardbaarheid van deze "wateroverlast" en derhalve om mitigerende maatregelen hebben gevraagd.
4. Ja. Dit is onderzocht en op de kaartbeelden, die onderdeel uitmaken van het RIPVZM. weergegeven.
5. Ja. Zoals hiervoor gesteld is dit in de kaartbeelden, die onderdeel uitmaken van het ontwerp RIPVZM, opgenomen
6. Ja, De organisatie is betrokken geweest bij het opstellen van het ontwerp RIPVZM. En ook bij de uitvoering van het RIPVZM, incl. het inzet protocol, door het Waterschap zijn/worden onze ambtenaren betrokken. Het Waterschap heeft voor de uitvoering van het project een volwaardige projectorganisatie opgetuigd.
7. Ja. Voor zover de betrokken plannen in het overstroom gebied liggen.
8. De tijdsplanning is weergegeven in bijgaand overzicht. Deze planning is door het Waterschap Brabantse Delta opgesteld en wordt nu afgestemd met de gemeentelijke organisaties binnen de daartoe ingestelde projectorganisatie.
9. Ja, deze zaken worden verwerkt in het gemeentelijke crisisplan. Op initiatief van RWS en onder coördinatie van het Waterschap is op ambtelijk nivo een start gemaakt met het uitwerken van het inzet protocol. Ook bestuurlijk worden voorbereiding getroffen. Hiertoe zullen de verantwoordelijk bestuurders(burgemeesters) van de betrokken gemeenten in mei een eerste overleg voeren.
10. Zodra de maatregelen zijn uitgewerkt (zie punt 8) zal de raad hierover worden geïnformeerd.

Hoogachtend,

burgemeester en wethouders van Steenberg,
de secretaris,

mr. J.M.W.H. Teloux

de burgemeester,

drs. S.C.C.M. Bolten

BBM1300051



Planning

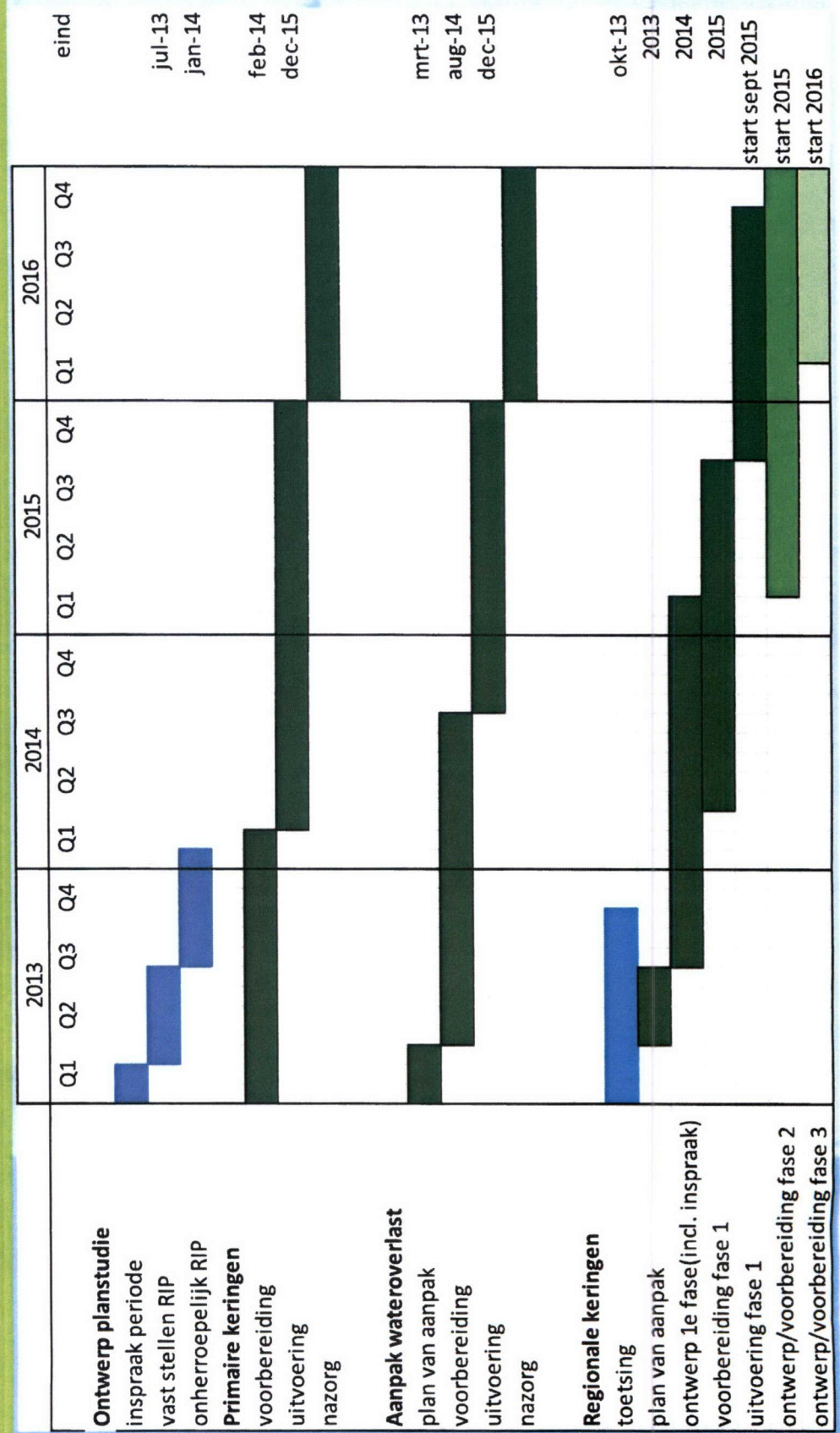

eind
 jul-13
 jan-14
 feb-14
 dec-15
 mrt-13
 aug-14
 dec-15
 okt-13
 2013
 2014
 2015
 start sept 2015
 start 2015
 start 2016