

Koninklijke Nederlandse Voetbalbond



# Behoeftebepaling – Steenbergen – Wedstrijd- en trainingscapaciteit

Seizoen 2013-'14



# Inhoudsopgave

<b>Inhoudsopgave</b>	<b>2</b>
<b>1. Huidige situatie</b>	<b>3</b>
<b>2. Behoeftebepaling algemeen</b>	<b>4</b>
Voorwaarden .....	4
Wedstrijdgelegenheid .....	5
Trainingsgelegenheid .....	5
<b>Conclusies en aanbevelingen</b>	<b>5</b>
<b>3. Toekomstige ontwikkelingen</b>	<b>6</b>
Demografische ontwikkelingen.....	6
Ledenontwikkeling .....	6
Visie en ambitie .....	6
Aanbeveling .....	6

## 1. Huidige situatie

### Aantal velden en kleedkamers

Vereniging Steenberghe beschikt momenteel over vier wedstrijdvelden en een niet volledig trainingsveld (geen wedstrijdafmeting). Tevens heeft de vereniging nog de beschikking over een overhoek (zie onderstaande figuur).

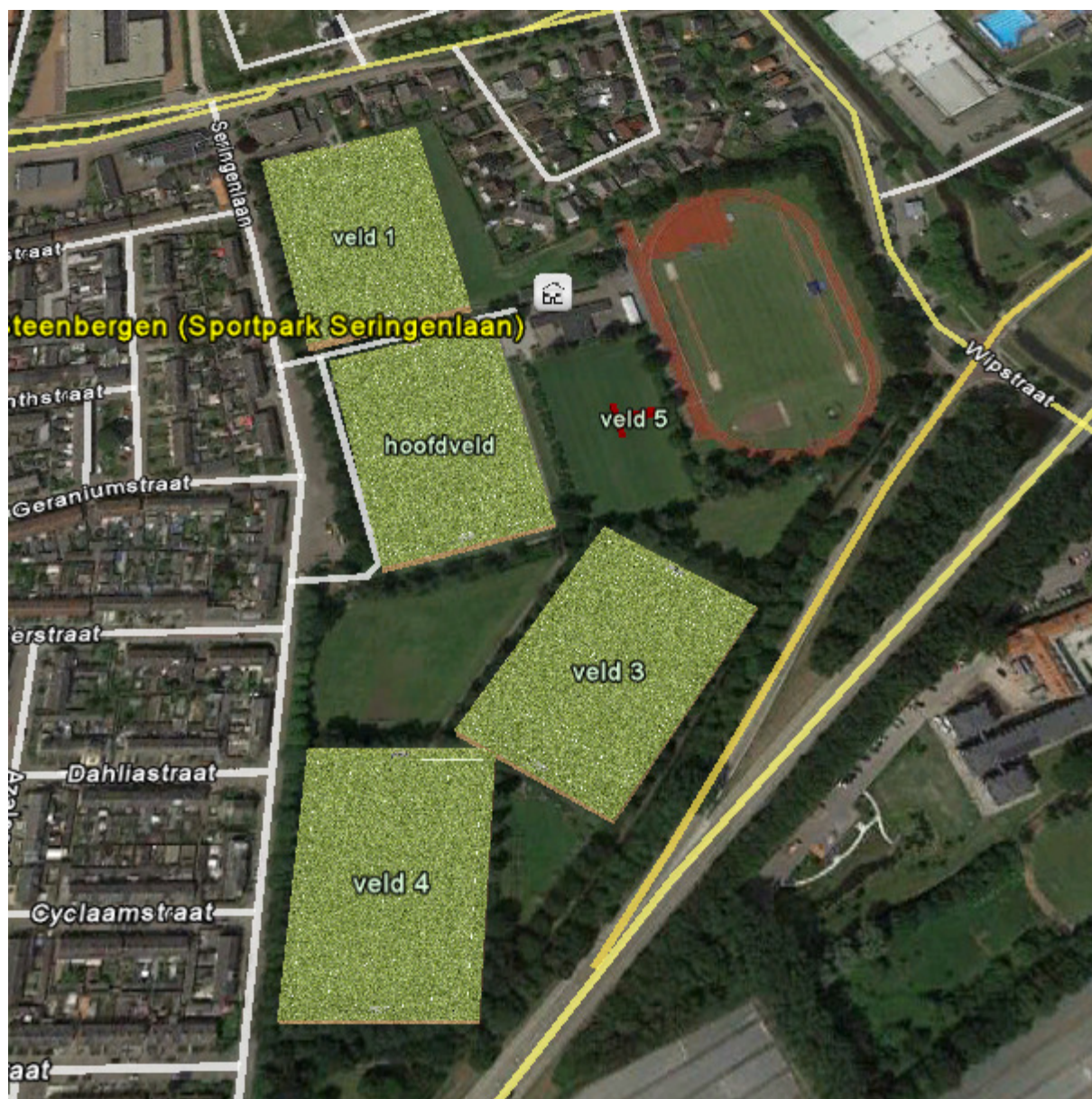

### Aanleiding behoeftebepaling

De vereniging is in gesprek met de gemeente over aanpassing van de velden op het sportcomplex.

## 2. Behoeftebepaling algemeen

Onderstaand toegevoegd de behoeftebepaling voor de vereniging Steenberg en te Steenberg op basis van de teams zoals opgegeven bij KNVB.

Vereniging	Steenbergen			Plaats	STEENBERGEN NB				Gemeente	STEENBERGEN				Bron	KNVB district Zuid I				
Relatienummer	BBJC806			Datum	02-10-2013									Situatie	seizoen 2013/14				
soort teams	aantal teams			(Tabel 1) Basis: Netto en bruto speeltijden <sup>1</sup>								Tabel 2: Basis: cultuurtechnische planning							
	zaterdag	zondag	doordeweeks	speeltijden		zaterdag		zondag		doordeweeks		week		belasting-coëff.	zaterdag	zondag	doordeweeks	totaal	
	zaterdag	zondag	doordeweeks	netto	bruto	netto	bruto	netto	bruto	netto	bruto	netto	bruto		zaterdag	zondag	doordeweeks	totaal	
<b>MANNEN</b>																			
Senioren	1	5	0	90	135	90	135	450	675	0	0	540		1.00	1.00	5.00	0.00	6.00	
A-junioren	2	0	0	90	135	180	270	0	0	0	0	180		1.00	2.00	0.00	0.00	2.00	
B-junioren	3	0	0	80	125	240	375	0	0	0	0	240		0.75	2.25	0.00	0.00	2.25	
C-junioren	4	0	0	70	115	280	460	0	0	0	0	280		0.75	3.00	0.00	0.00	3.00	
D-pupillen	4	0	0	60	105	240	420	0	0	0	0	240		0.50	2.00	0.00	0.00	2.00	
D-pupillen 9-tallen	0	0	0	60	105	0	0	0	0	0	0	0		0.43	0.00	0.00	0.00	0.00	
D-pupillen 7-tallen <sup>2</sup>	1	0	0	60	97.5	30	40	0	0	0	0	30		0.35	0.35	0.00	0.00	0.35	
E-pupillen 9-tallen	0	0	0	60	105	0	0	0	0	0	0	0		0.43	0.00	0.00	0.00	0.00	
E-pupillen 7-tallen <sup>2</sup>	5	0	0	50	87.5	125	219	0	0	0	0	125		0.35	1.75	0.00	0.00	1.75	
F-pupillen 7-tallen <sup>2</sup>	3	0	0	40	77.5	60	116	0	0	0	0	60		0.25	0.75	0.00	0.00	0.75	
Minipupillen 4-tallen <sup>2</sup>	0	0	0	24	54	0	0	0	0	0	0	0		0.15	0.00	0.00	0.00	0.00	
Senioren 45+ <sup>3</sup>	0	0	0	60	105	0	0	0	0	0	0	0		0.70	0.00	0.00	0.00	0.00	
Senioren 35+ <sup>3</sup>	0	0	0	60	105	0	0	0	0	0	0	0		0.70	0.00	0.00	0.00	0.00	
Veteranen	0	0	0	90	135	0	0	0	0	0	0	0		1.00	0.00	0.00	0.00	0.00	
<b>VROUWEN</b>																			
Senioren	0	0	0	90	135	0	0	0	0	0	0	0		1.00	0.00	0.00	0.00	0.00	
A-junioren	0	0	0	90	135	0	0	0	0	0	0	0		1.00	0.00	0.00	0.00	0.00	
B-junioren	0	0	0	80	125	0	0	0	0	0	0	0		0.75	0.00	0.00	0.00	0.00	
C-junioren	0	0	0	70	115	0	0	0	0	0	0	0		0.75	0.00	0.00	0.00	0.00	
C-junioren 7-tallen <sup>2</sup>	0	0	0	70	115	0	0	0	0	0	0	0		0.48	0.00	0.00	0.00	0.00	
D-pupillen	0	0	0	60	105	0	0	0	0	0	0	0		0.50	0.00	0.00	0.00	0.00	
D-pupillen 9-tallen	0	0	0	60	105	0	0	0	0	0	0	0		0.43	0.00	0.00	0.00	0.00	
D-pupillen 7-tallen <sup>2</sup>	0	0	0	60	97.5	0	0	0	0	0	0	0		0.35	0.00	0.00	0.00	0.00	
E-pupillen 9-tallen	0	0	0	60	105	0	0	0	0	0	0	0		0.43	0.00	0.00	0.00	0.00	
E-pupillen 7-tallen <sup>2</sup>	0	0	0	50	87.5	0	0	0	0	0	0	0		0.35	0.00	0.00	0.00	0.00	
F-pupillen 7-tallen <sup>2</sup>	0	0	0	40	77.5	0	0	0	0	0	0	0		0.25	0.00	0.00	0.00	0.00	
Minipupillen 4-tallen <sup>2</sup>	0	0	0	24	54	0	0	0	0	0	0	0		0.15	0.00	0.00	0.00	0.00	
Senioren 45+ <sup>3</sup>	0	0	0	60	105	0	0	0	0	0	0	0		0.70	0.00	0.00	0.00	0.00	
Senioren 35+ <sup>3</sup>	0	0	0	60	105	0	0	0	0	0	0	0		0.70	0.00	0.00	0.00	0.00	
Veteranen	0	0	0	90	135	0	0	0	0	0	0	0		1.00	0.00	0.00	0.00	0.00	
<b>G TEAMS</b>																			
<b>TOTALEN</b>	<b>23</b>	<b>5</b>	<b>0</b>			<b>1245</b>	<b>2044</b>	<b>450</b>	<b>675</b>	<b>0</b>	<b>0</b>	<b>1605</b>			<b>13.10</b>	<b>5.00</b>	<b>0.00</b>	<b>18.10</b>	
Verklaringen						zaterdag		zondag		doordeweeks		per week							
<sup>1</sup> bruto speeltijd = netto speeltijd + pauze + wisseltijd (inloop / uitloop)						netto		bruto		netto		bruto		Berekening aantal					
<sup>2</sup> gelijktijdig 2 pup-wedstrijden op alle velden + 4 pup-doulen per veld						50%		50%		50%		50%		speelvelden:					
<sup>3</sup> eventuele wedstrijdplanning (50% uit en 50% thuis)						10.4		17.0		3.8		5.6		aantal normteams		13.10		5.00	
<sup>4</sup> periode duur wedstrijden (30 weken)						7.5		6.5		4.0		14.1		bespelingnorm		7.0		7.0	
<sup>5</sup> inclusief woensdagmiddag						2.3		0.9		0.0		0.0		aantal speelvelden <sup>6</sup>		1.9		0.7	
<sup>6</sup> geen onderscheid in gebruik hoofd- en overige wedstrijdvelden						3		1		0		0		Afgerond <sup>7a</sup>		2		1	
<sup>7</sup> bij afkorten gelijk aan of groter dan 05 afkorting naar boven																			
<sup>8</sup> bij afkorten gelijk aan of groter dan 25 afkorting naar boven																			
<sup>9</sup> hoogte uitsluitend bepaald voor aantal benodigde wedstrijdvelden																			
Min. benodigd aantal kleedkamers	5			stuka															
Indicatie wedstrijdduren	zaterdag	zondag	doordeweeks	per week	per seizoen <sup>4</sup>	per jaar													
Netto wedstrijdduren	10.4	3.8	0.0	14.2	36	91.20													
Indicatie trainingsuren	teams	normteams	indicatie <sup>5</sup>																
	26	18.10	995.5																
<p>Handrekenwiskunde bepaling behoeftebepaling</p> <p>verlettelijke goede velden en goed onderhoud</p> <p>in beginnel geen training op de wedstrijdvelden</p> <p>reductie van de speelruimte</p> <p>bruto speeltijd zaterdag globaal 09.00u tot 16.30u</p> <p>bruto speeltijd zondag globaal 10.00u tot 16.30u</p> <p>voor zaterdagteams is het niet wenselijk te trainen op de vrijdag</p> <p>trainingen voor zaterdagteams dienen gespreid te worden over 4 dagen (zaterdag + woensdagmiddag)</p>																			

N.B. Toepassing van de behoeftebepaling is gebonden aan een aantal randvoorwaarden. Bovenstaands betreft een momentopname.  
Let op: Demografische ontwikkelingen en ledenontwikkelingen dienen meegenomen te worden

Zoals beschreven is de behoeftebepaling opgesteld op basis van het aantal opgegeven teams bij KNVB.

Hierin is niet opgenomen:

- Schoolgebruik
- Bedrijvensvoetbal
- Kaboutervoetbal
- Veteranenvoetbal
- Openbaar gebruik
- Overig gebruik

Ook bovenstaande zorgt voor een belasting van de velden.

## Voorwaarden

Bij de behoeftebepaling gelden de volgende voorwaarden:

- Kwalitatief goede velden en goed onderhoud
- In het beginsel geen training op de wedstrijdvelden
- Voldoende kleedgelegenheid
- Bruto speeltijd zaterdag globaal 09.00u tot 16.30u
- Bruto speeltijd zondag globaal 10.00u tot 16.30u
- Voor zaterdagteams is het niet wenselijk te trainen op de vrijdag

## Wedstrijdgelegenheid

Op basis van de uitgangspunten van de behoeftebepaling is er behoefte aan 3 wedstrijdvelden.

## Trainingsgelegenheid

Uit de indicatie van het aantal trainingsuren komt naar voren dat de vereniging circa 995,5 trainingsuren per seizoen maakt. Dit is een indicatie. Op basis van het trainingsschema van de vereniging kunnen we betere uitspraken doen over het aantal trainingsuren per seizoen.

Hoeveel velden er nodig zijn om de trainingsuren op kwijt te kunnen is afhankelijk van het soort velden. Een natuurgrasveld kan bijvoorbeeld minder belast worden dan een kunstgrasveld. Daarnaast hebben we nog te maken met de maximale organisatorische belastbaarheid van een trainingsveld. Zo zijn er 40 weken per seizoen waarop getraind wordt en zijn er 4 of 5 trainingsavonden + de woensdagmiddag. Dit levert een maximum op van 880 trainingsuren per jaar op een veld voor een zondagvereniging.

Op basis van het trainingsschema van Steenbergem wordt er jaarlijks circa 1.400 uur getraind.

## Conclusies en aanbevelingen

Op basis van de behoeftebepaling heeft de vereniging een 3-tal wedstrijdvelden benodigd en een 2-tal trainingsvelden (volwaardige afmetingen).

In de huidige situatie heeft de vereniging onvoldoende capaciteit om aan de vraag te voldoen.

P.S.: Bij groei van de vereniging, bij medegebruik van de trainingsvelden door niet aangemelde teams bij KNVB of anders (denk aan schoolgebruik of openbaar gebruik) dan wel bij onvoldoende beheer en onderhoud van de velden heeft de vereniging een capaciteitsprobleem voor trainingsmogelijkheden. 700 uur gebruik van de trainingsvelden ligt redelijk tegen het maximaal aantal uren wat een trainingsveld aan kan bij goed beheer en onderhoud.

### **3. Toekomstige ontwikkelingen**

Naast de huidige situatie en behoefte van de vereniging is het essentieel om rekening te houden met toekomstige ontwikkelingen die invloed kunnen hebben op de behoefte van de vereniging.

#### **Demografische ontwikkelingen**

Welke ontwikkelingen zijn er te verwachten in de nabije omgeving?

Informatie over bevolkingssamenstelling, prognoses, nieuwbouw, etc. zijn bekend bij gemeente en CBS. Deze gegevens zijn ook voorhanden bij KNVB. De KNVB kan de vereniging hierover nader informeren.

#### **Ledenontwikkeling**

Op basis van de historische ledenontwikkeling kunnen trendlijnen gehaald worden en kan een prognose worden uitgesproken over toekomstige ontwikkelingen. Deze gegevens zijn bekend bij de vereniging en kunnen eventueel worden opgevraagd bij KNVB.

#### **Visie en ambitie**

Om in te kunnen spelen op de toekomst heeft de vereniging visie en ambitie nodig. De KNVB kan de vereniging hier eventueel bij helpen. Hierbij kan gedacht worden aan doelgroepenbeleid (meisjes-/vrouwenvoetbal, 35+/45+-voetbal), multifunctioneel gebruik van de accommodatie, etc.

#### **Aanbeveling**

Graag gaan we (KNVB) met de gemeente en vereniging in gesprek om bovenstaande toe te lichten. In een dergelijk gesprek kan ook worden ingegaan op de praktijksituatie zoals KNVB deze heeft aangetroffen tijdens een rondgang over de velden.

VOETBAL IS ONS LEVEN

KNVB